

Anleitung zur Demo des Dokumenten-Management-Systems von Jan Löffler

1. Starten Sie die virtuelle Maschine mit VMWare Workstation 4.0

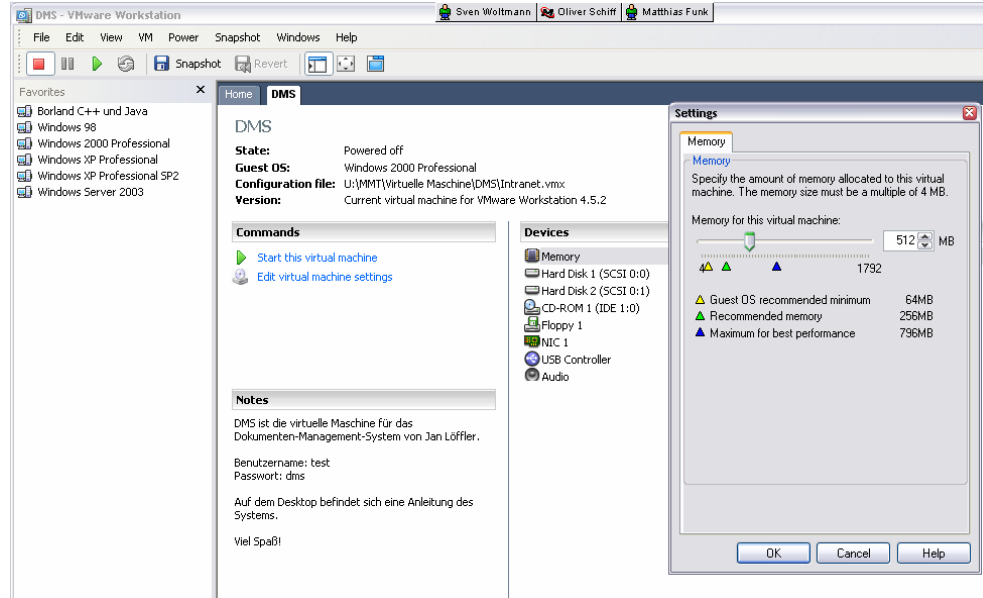

2. Auf dem Desktop finden Sie die Anleitung zum Starten des Servers.

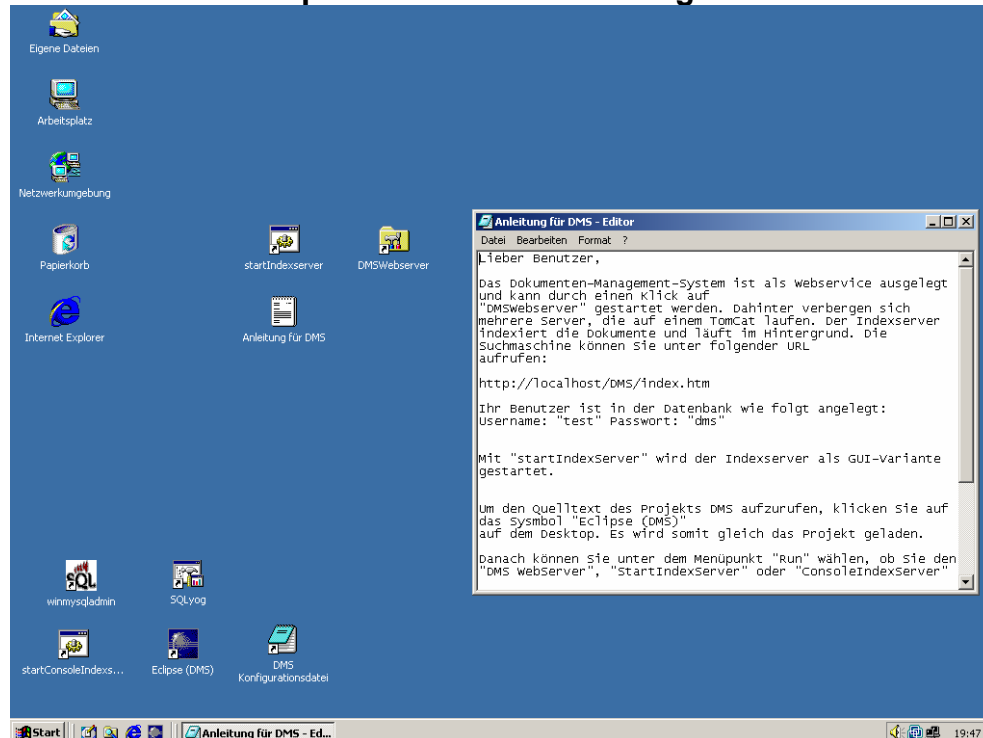

- Um die Administrationsoberfläche zu starten, klicken Sie auf „startIndexServer“ und melden sich anschließend mit dem Benutzer „Test Benutzer“ und dem Passwort „dms“ an. (Achtung: manchmal verschwindet das Login-Fenster hinter der DOS-Box)

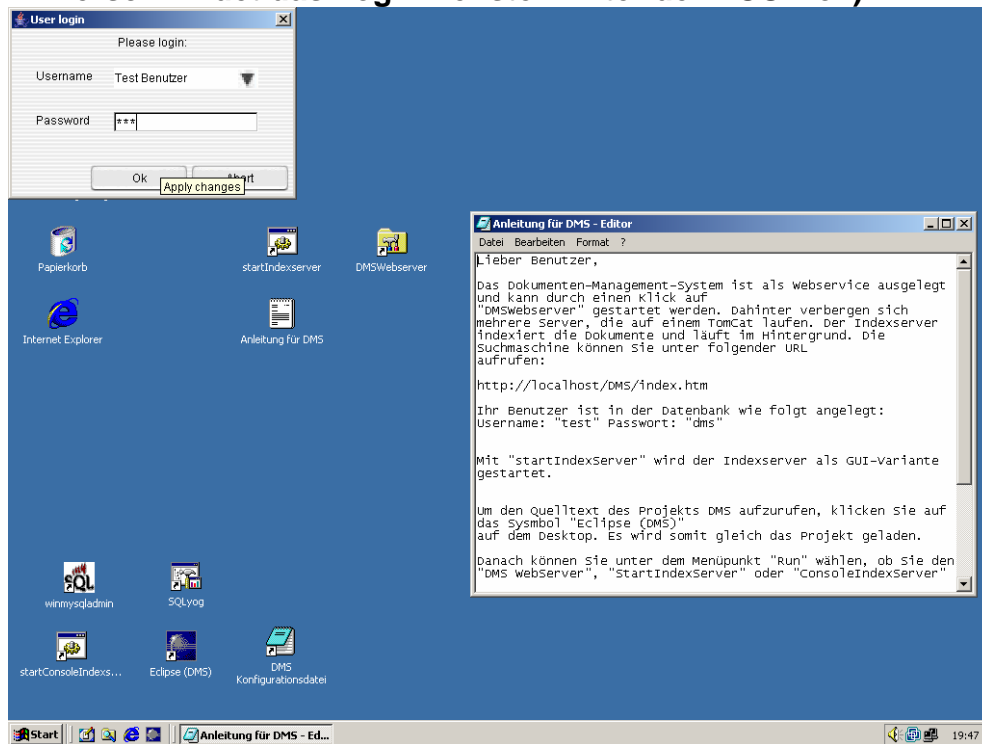

- Die Administrationsoberfläche erlaubt alle Einstellungen und Aktionen am Server durchzuführen.

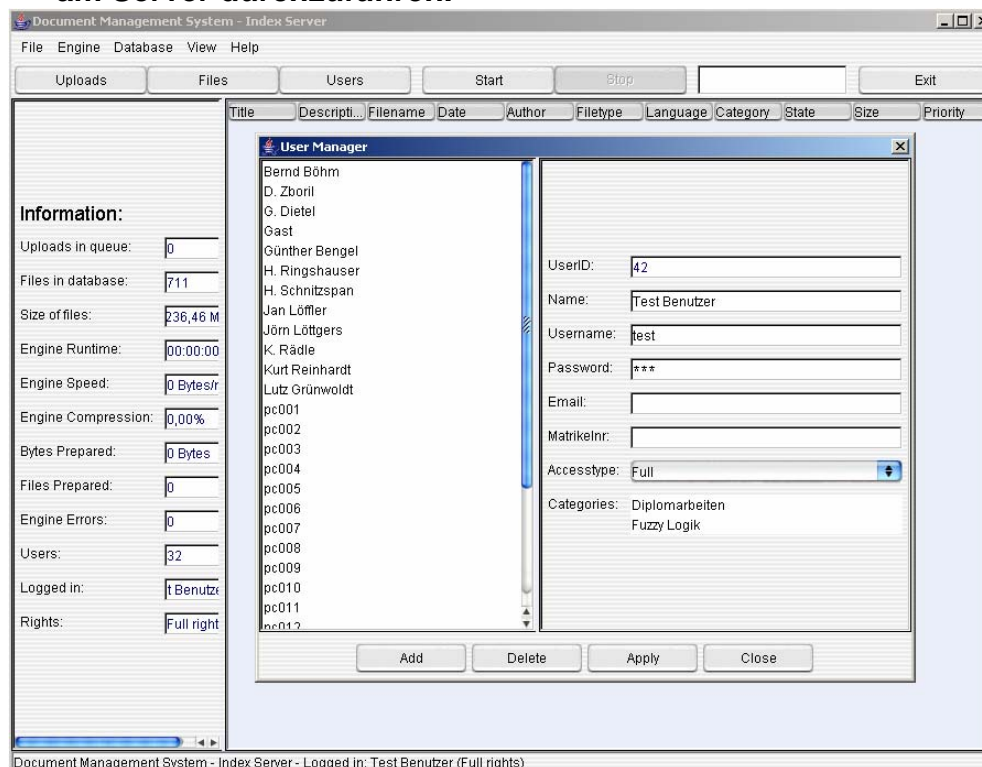

5. Sie können z.B. alle indexierten Dokumente bearbeiten und Metainformationen hinzufügen.

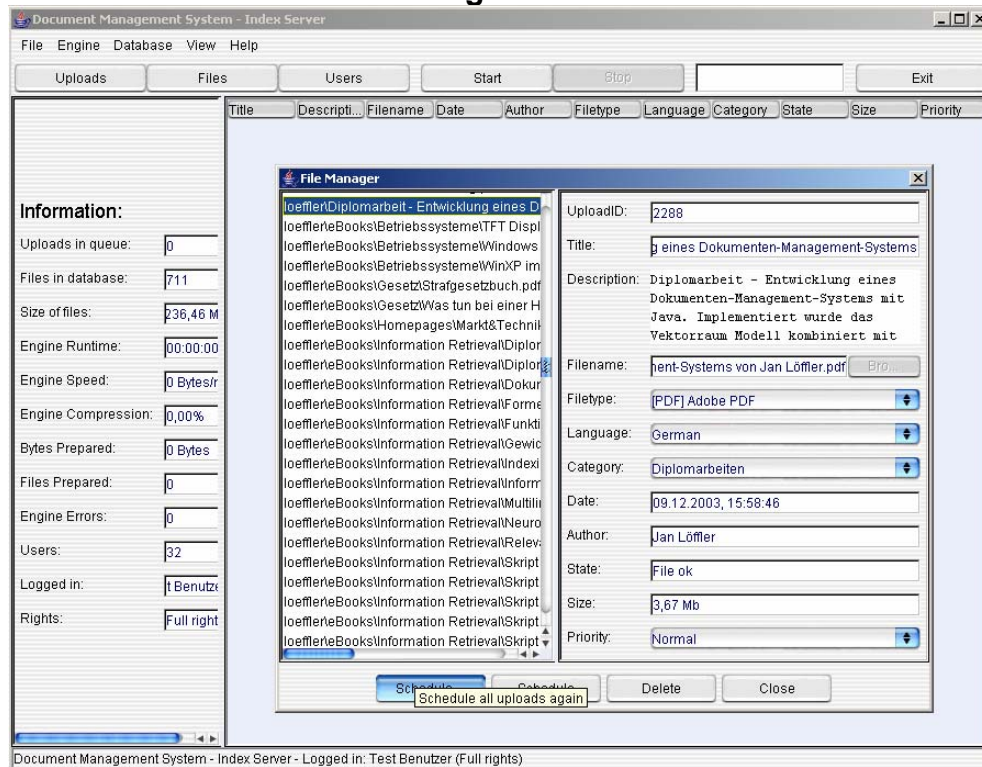

6. Den Webserver starten Sie mit „DMSWebserver“. Rufen Sie anschließend die URL <http://localhost/DMS/> auf. (Benutzen Sie die IP-Adresse des Rechners, um von anderen PCs zugreifen zu können)

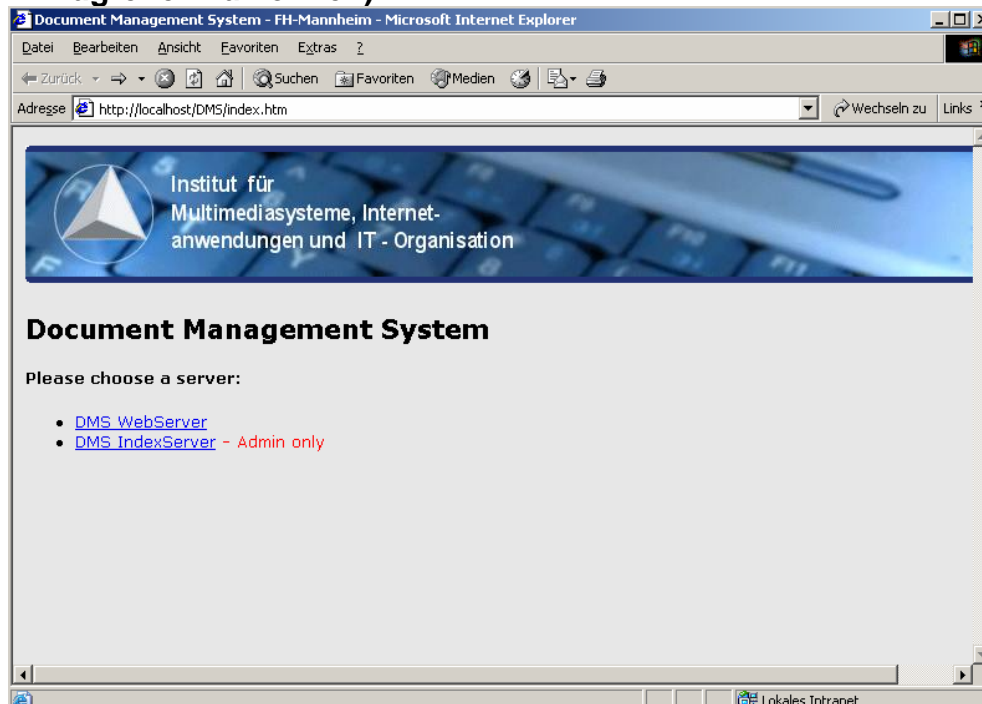

7. Um das System zu benutzen, loggen Sie sich wieder als Benutzer „test“ mit dem Passwort „dms“ ein.

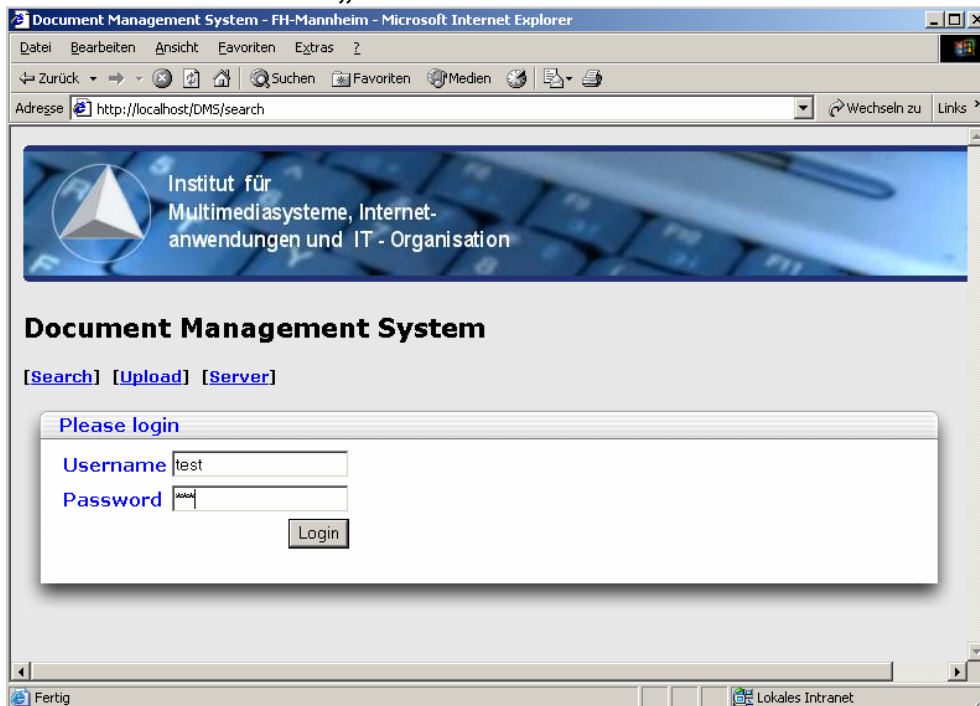

8. Auf der Startseite zeigt Ihnen der Server bereits einige für Sie interessante Dokumente an. Diese werden für jeden Benutzer individuell berechnet, indem angeklickte Links mit denen anderer Benutzer verglichen werden.

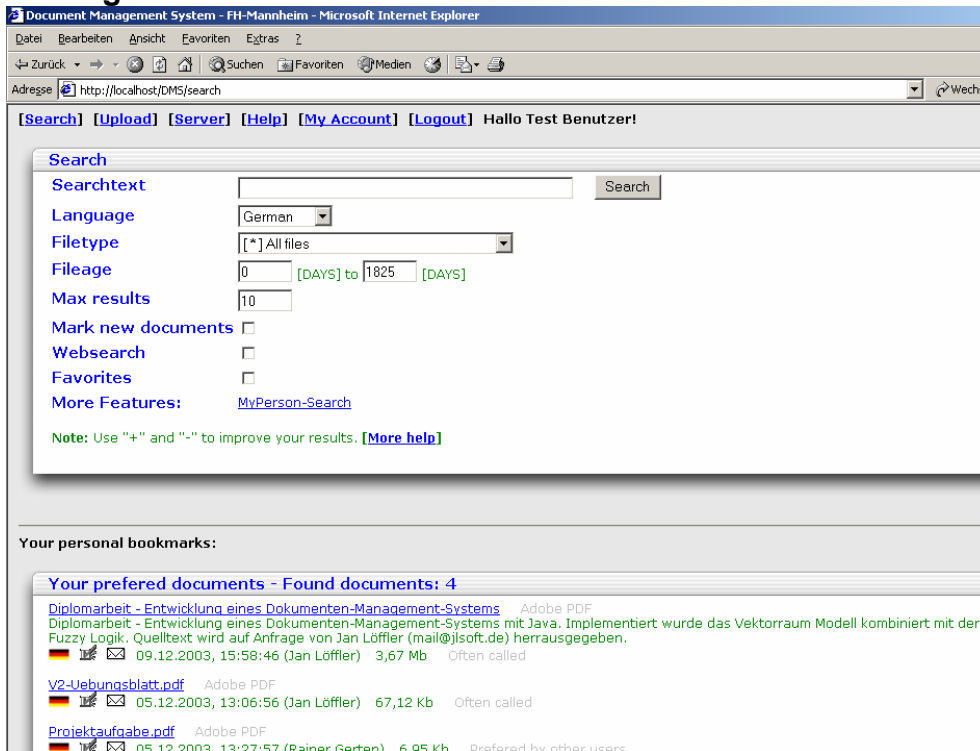

9. Geben Sie ein Suchwort ein, um nach Dokumenten zu suchen. Benutzen Sie die erweiterten Optionen, um die Ergebnisse zu verbessern. Mit „Websearch“ können Sie zusätzlich von Google gefundene Dokumente mit einbeziehen (Internetverbindung vorausgesetzt).

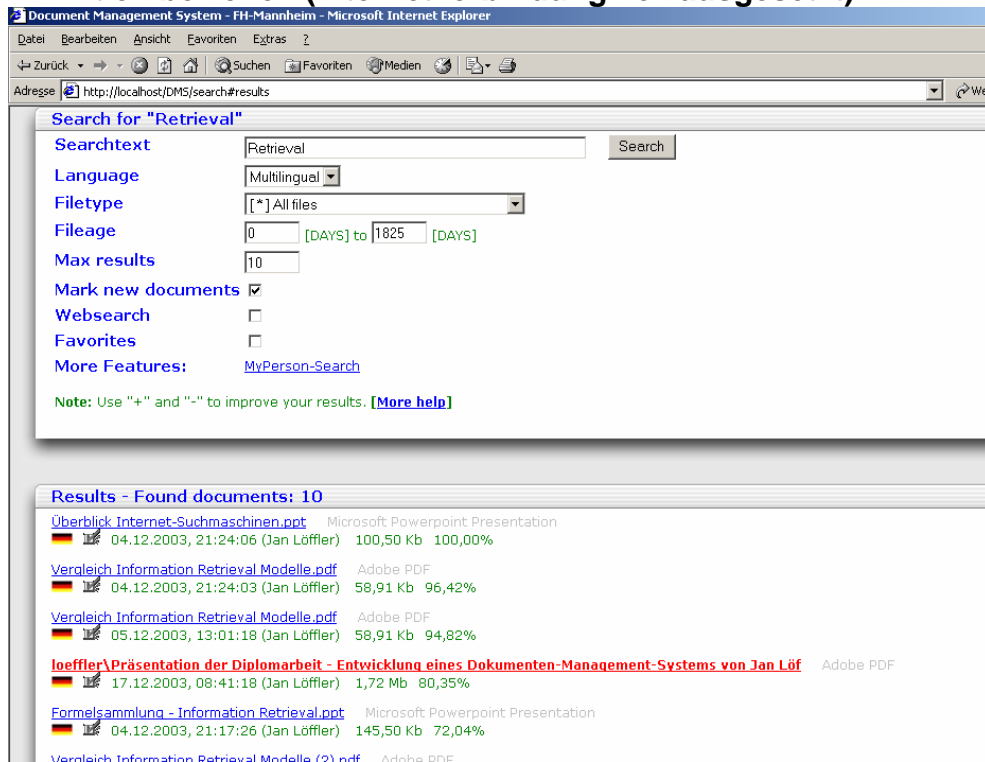

10. Um Dokumente hochzuladen, klicken Sie auf den Menüpunkt „Upload“ der Webseite (Schreibrechte vorausgesetzt). Als Administrator können ebenso die bereits vorgestellte GUI-Oberfläche verwenden.

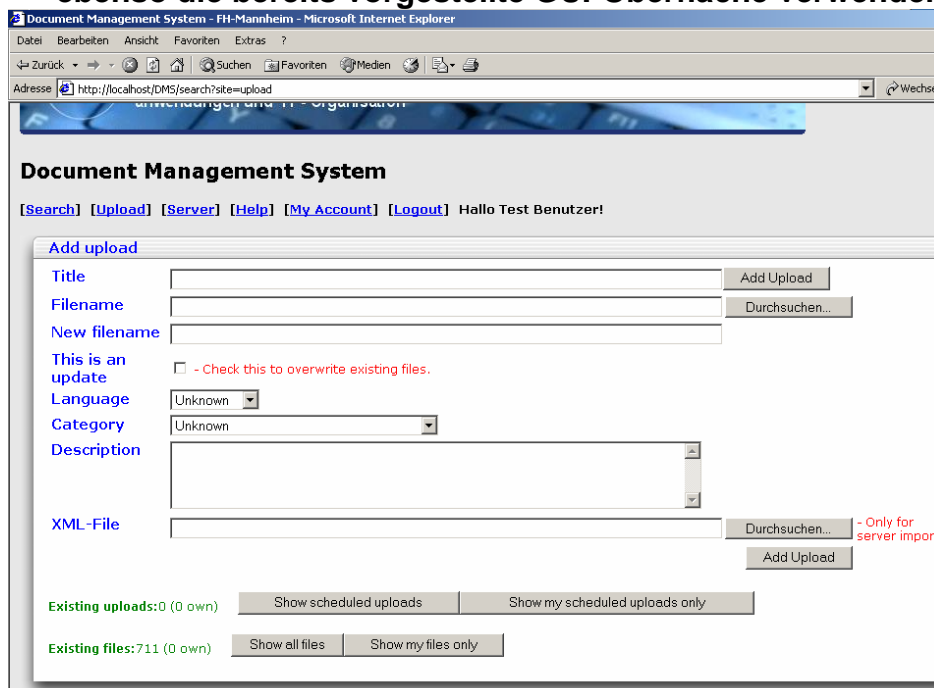

11. Um den Status des Indexservers anzuzeigen oder die Engine zu kontrollieren, können Sie mit Administrator-Rechten auf den Menüpunkt „Server“ klicken. Dort haben Sie ebenfalls die Möglichkeit Benutzer zu editieren, Kategorien anzulegen, etc.

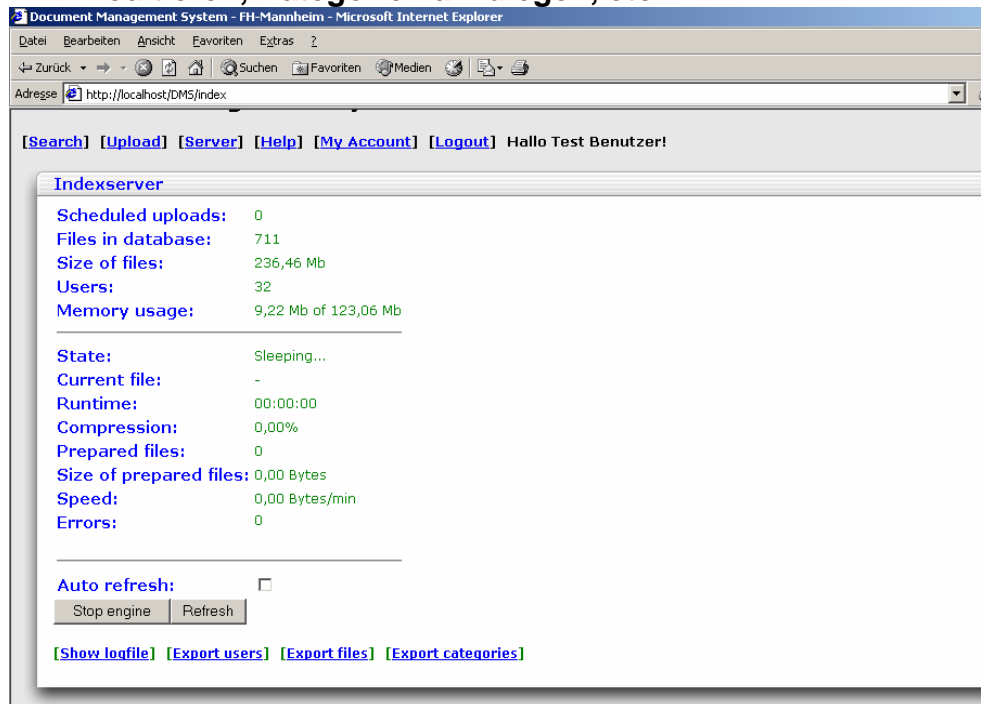

Viel Spaß mit dem System, das bereits an der FH-Mannheim im Multimedia-Institut im Einsatz ist.

Bei Fragen wenden Sie sich bitte an:

Jan Löffler
Stephanienstr. 96
76133 Karlsruhe

Telefon: 0163-2696923
Email: mail@jlsoft.de
Web: <http://www.jlsoft.de>

Weitere Informationen zum System finden Sie unter:

<http://dms.jlsoft.de>